

A1

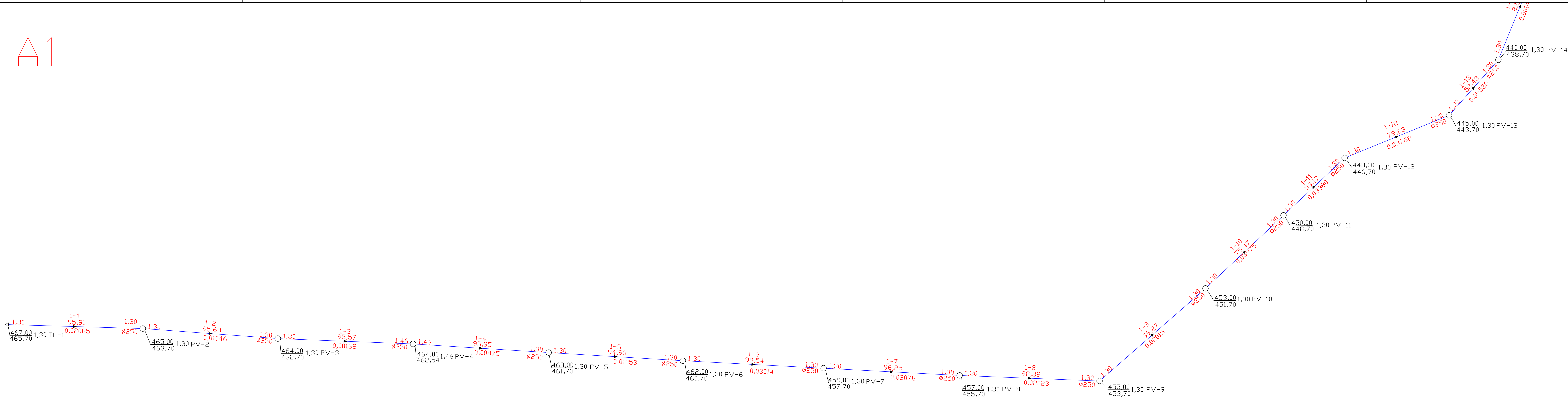

A2

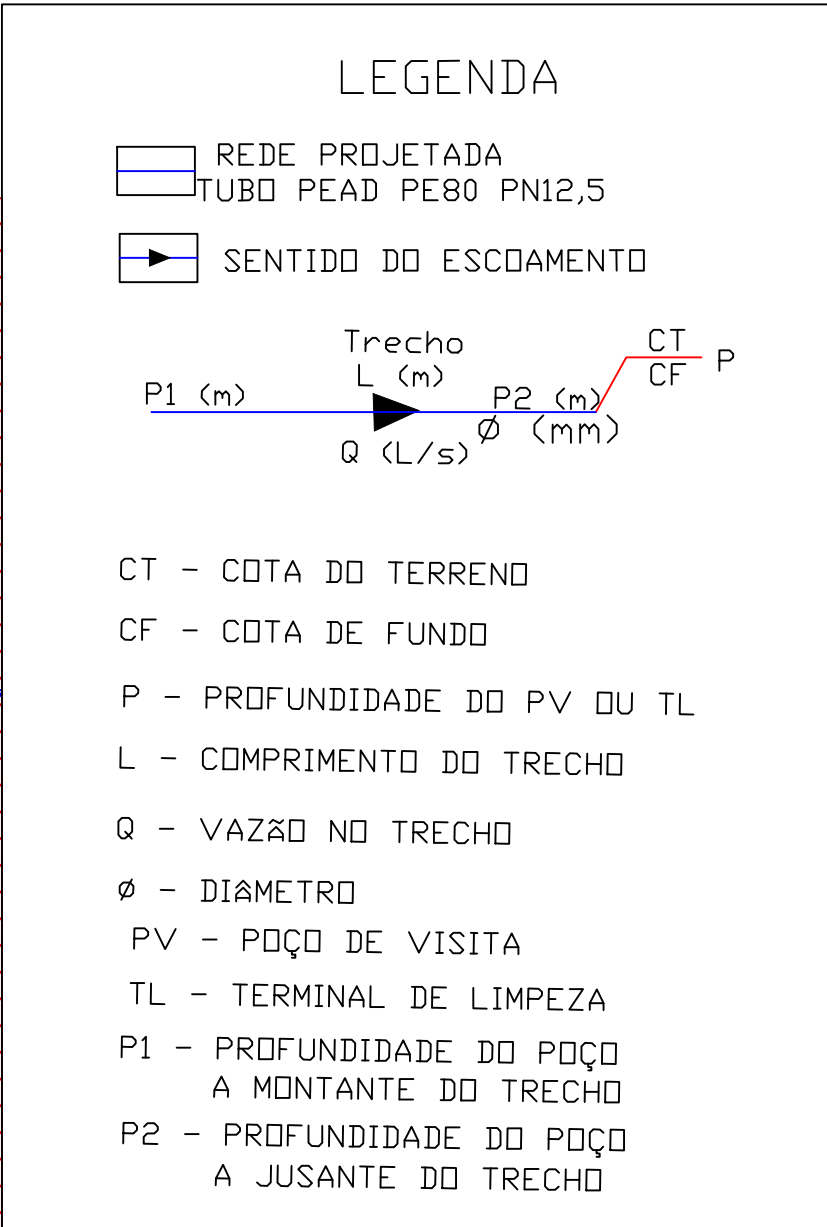
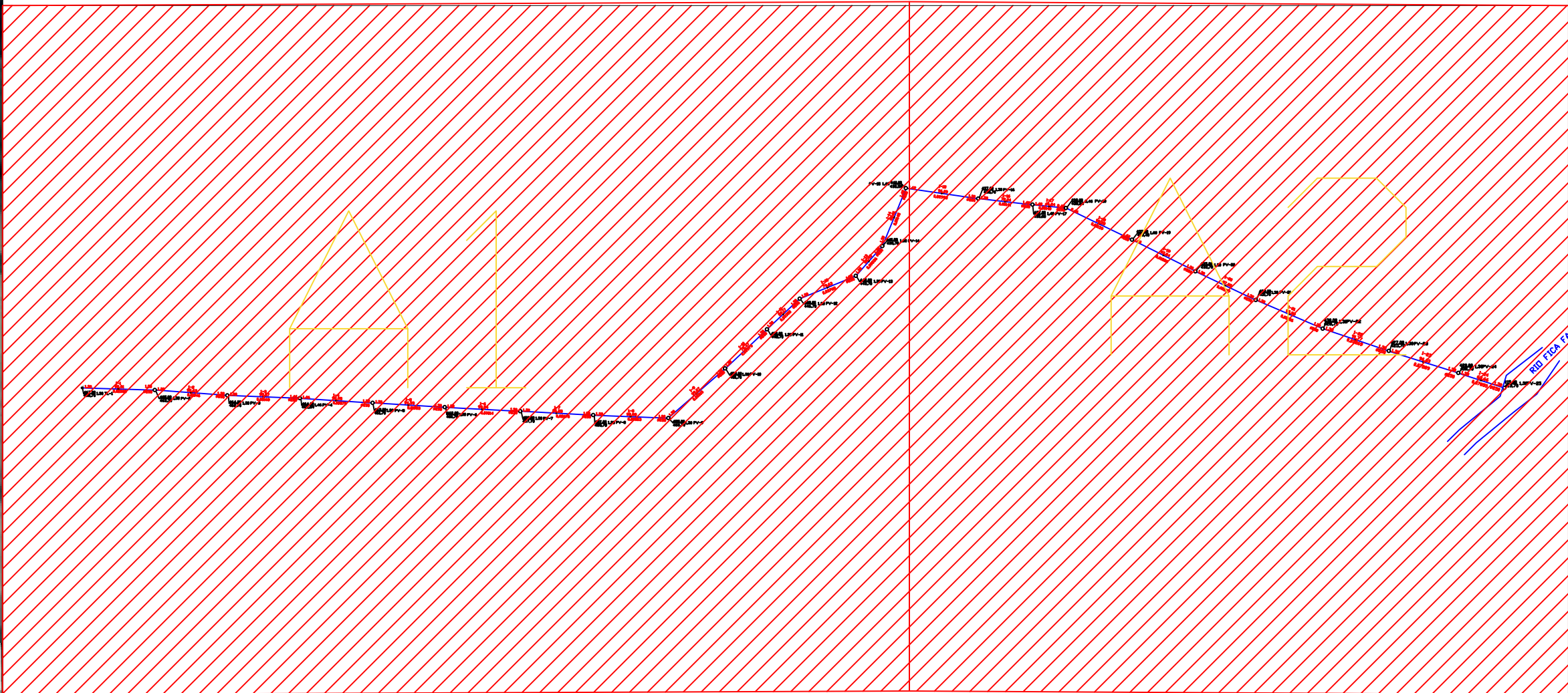
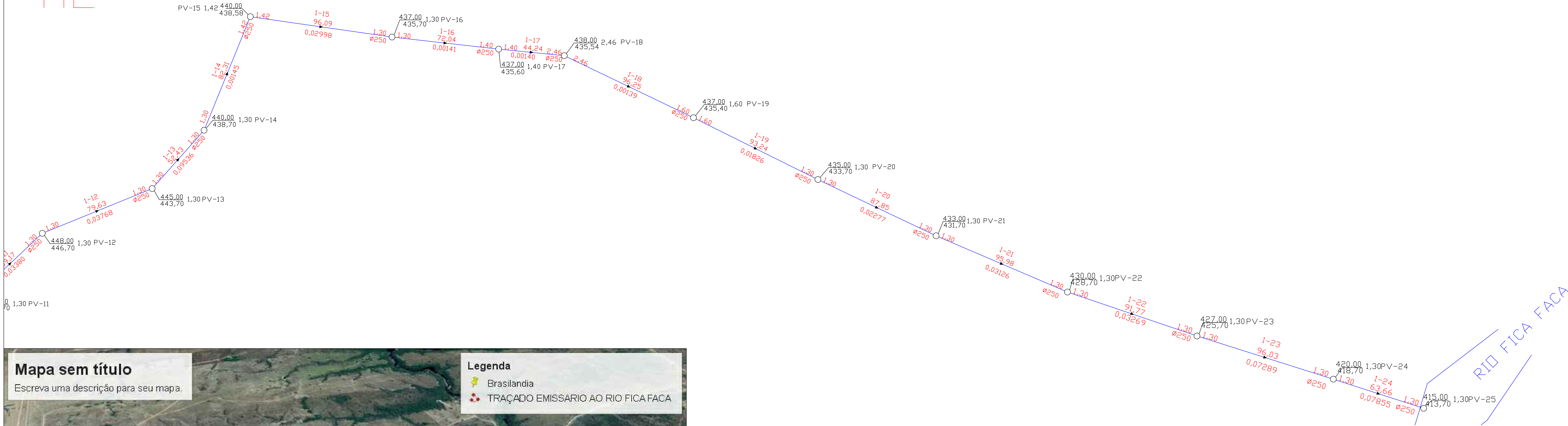

RIO FICA FACA

PREFEITURA MUNICIPAL DE NOVA BRASILÂNDIA - MT

TIPO DE OBRA:	INSTITUCIONAL	MODALIDADE:	CONSTRUÇÃO
OBRA:	SISTEMA DE ESGOTAMENTO SANITÁRIO		
PROPRIETÁRIO/ CNPJ:	PREFEITURA MUNICIPAL DE NOVA BRASILÂNDIA -MT		
ENDEREÇO:	SEDE MUNICIPAL DE NOVA BRASILÂNDIA /MT		
AUTOR DO PROJETO: CREA/CAU:	MARCIO SOUZA FARIA 9172/D		
RESPONSÁVEL TÉCNICO P/ OBRA:			

ASSUNTO: LOCAÇÃO DO EMISSÁRIO

DATA DE ENTREGA: 05/05/2020	ÍNDICES URBANÍSTICOS	QUADRO DE ÁREAS
REVISÃO: 1ª - 05/05/2020	TAXA DE OCUPAÇÃO: %	
ESCALA: 1:1000	TERREIRO: %	DEMAIS PAV: %
ART: 000000-0	COEF. APROVEITAMENTO: %	DESENHO:

ENG
FOLHA Nº
01
01